

ΕΙΣΟΔΟΣ ΓΙΑ ΑΜΕΑ  
ΑΠΟ ΤΗΝ ΟΔΟ ΙΠΠΟΤΩΝ

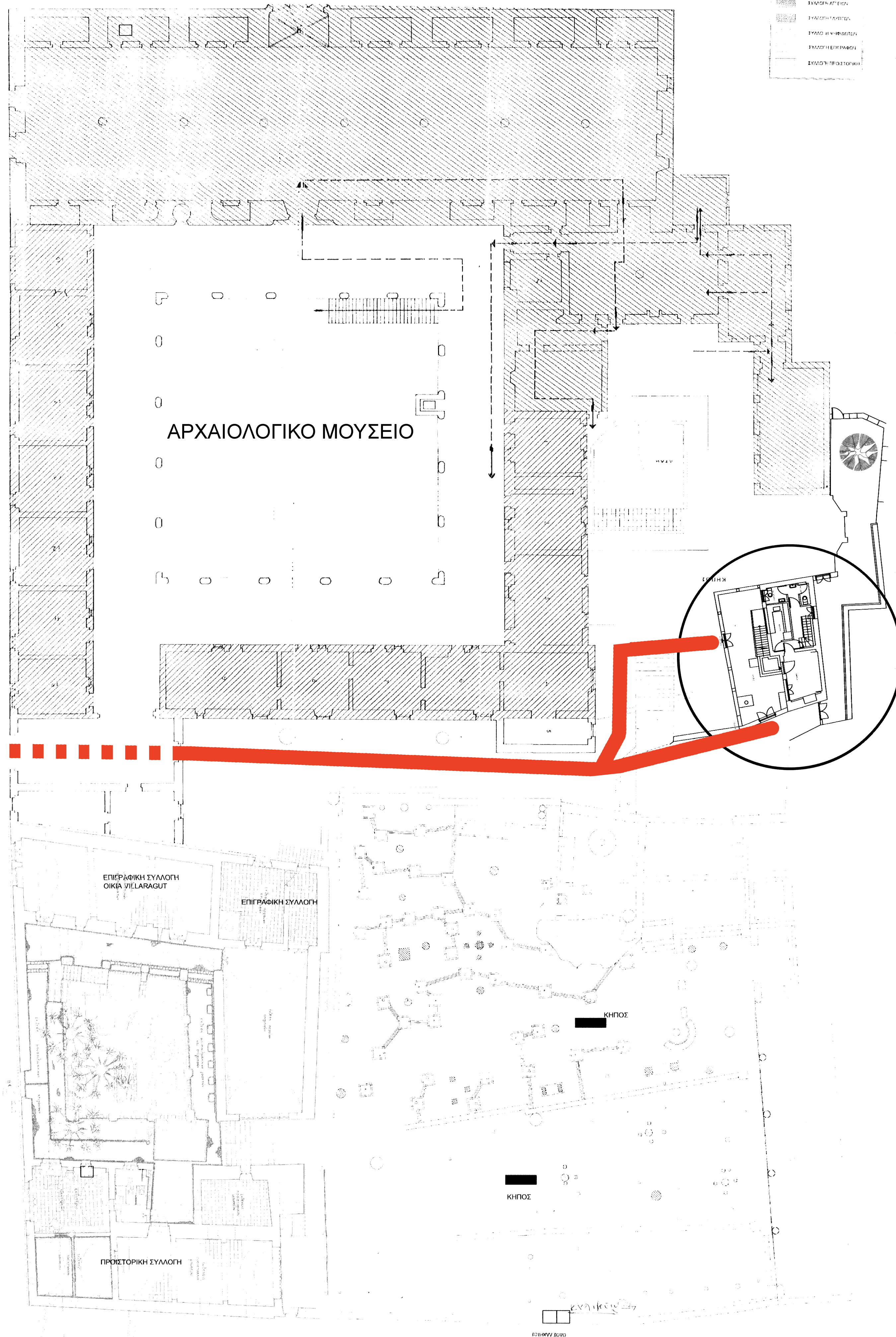

ΑΝΑΨΥΚΤΗΡΙΟ

ΕΛΛΗΝΙΚΗ ΔΗΜΟΚΡΑΤΙΑ  
ΥΠΟΥΡΓΕΙΟ ΠΟΛΙΤΙΣΜΟΥ ΚΑΙ ΑΘΛΗΤΙΣΜΟΥ  
ΕΦΟΡΕΙΑ ΑΡΧΑΙΟΤΗΤΩΝ ΔΩΔΕΚΑΝΗΣΟΥ

ΚΑΤΟΨΗ ΑΡΧΑΙΟΛΟΓΙΚΟΥ ΜΟΥΣΕΙΟΥ, ΠΡΟΪΣΤΟΡΙΚΟΥ,  
ΕΠΙΓΡΑΦΙΚΟΥ, ΚΥΛΙΚΕΙΟΥ ΚΑΙ ΚΗΠΟΥ

ΑΡΧΙΤΕΚΤΟΝΑΣ: ΔΕΣΠΟΙΝΑ ΠΑΠΑΪΩΑΝΝΟΥ

ΡΟΔΟΣ, ΣΕΠΤΕΜΒΡΙΟΣ 2022